

Sebastián Robles

Proyectos - Desarrollo de Software

- Todas desarrolladas desde cero y de acuerdo a las necesidades de los clientes.
- Planificación, Desarrollo, Implementación y Mejoras.



“

Le presento de manera muy general los proyectos en las cuales me han dado la oportunidad de sumar y agregar valor en sus empresas, encaminándolos a la era digital con soluciones totalmente especializadas a sus necesidades. Y qué mejor que actualizando los procesos tradicionales, con herramientas tecnológicas que nos permitan estar a la vanguardia.



1

Gestión de Mensajería Empresarial (DLC Corporativo)

Sistema web nace con la necesidad de llevar un control de todos envíos que se realizan a diferentes clientes, y teniendo de una forma más vanguardista el acceso a la información, también buscando eficientar el tiempo para el proceso que lleva a cabo. (se accede de acuerdo al tipo de usuario, mensajero – Administrador)

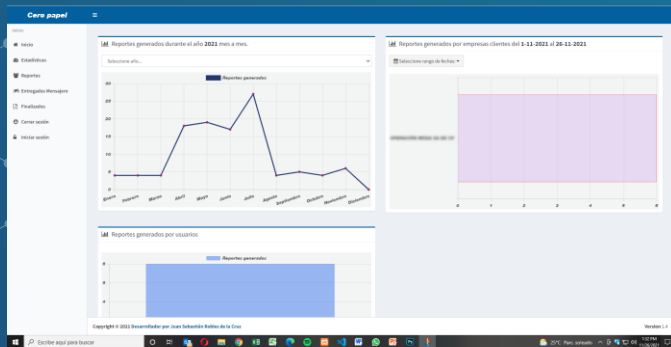
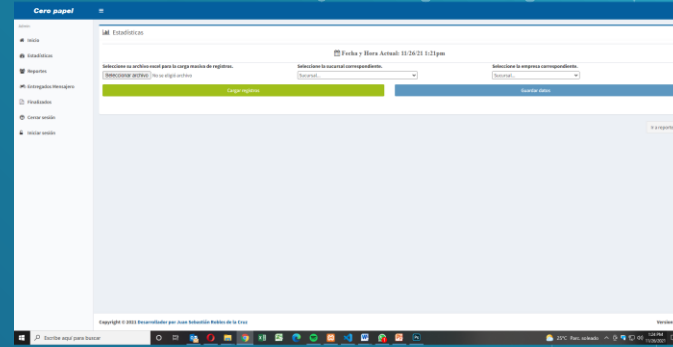
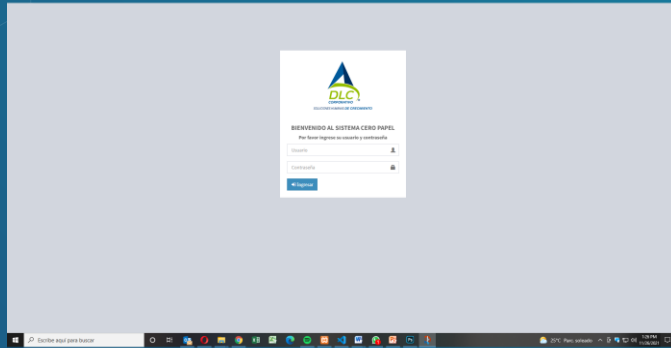

DLC Corporativo

Empleados Registrados

Fecha	Asignado	Periodo	Fecha de captura	Estado por	Estado	Mensaje Registrado	Eliminar Reporte
2021-10-26 11:27:00	Reportes generados	2021-10-26 11:27:00	2021-10-26 11:27:00	Reportes	Reportes	Reportes	Reportes
2021-10-26 11:27:00	Reportes generados	2021-10-26 11:27:00	2021-10-26 11:27:00	Reportes	Reportes	Reportes	Reportes
2021-10-26 11:27:00	Reportes generados	2021-10-26 11:27:00	2021-10-26 11:27:00	Reportes	Reportes	Reportes	Reportes

Mostrando 1 a 3 de 4 Registros

Cero papel

Admin

- Inicio
- Estadísticas
- Reportes
- Entregados Mensajero
- Finalizados
- Cerrar sesión
- Iniciar sesión

Integración Comercial y de Servicios

Reporte

Mostrar: 10 Registros

Buscar:

NÚMERO DE EMPLEADO	CONCEPTO/RECEPTOR	NOMBRE DEL EMPLEADO	REFERENCIA	TIPO DE NÓMINA	PERIODO	FORMA DE PAGO FISCAL	FORMA DE PAGO A	SERIE DE CHEQUE	IMPORTE FISCAL	IMPORTE VARIABLE	NETO A PAGAR	EDITAR	ELIMINAR
1	ejemplo1	emplead01	ejemplo1	Semanal	10	fis01	cheque	10	\$ 100.00	\$ 200.00	\$ 300.00	[icon]	[icon]
2	ejemplo2	emplead02	ejemplo4	datos	10	fis02	cheque	10	\$ 100.00	\$ 200.00	\$ 300.00	[icon]	[icon]
3	ejemplo3	emplead03	ejemplo5	datos	10	fis03	cheque	10	\$ 100.00	\$ 200.00	\$ 300.00	[icon]	[icon]
4	ejemplo4	emplead04	ejemplo6	datos	10	fis04	cheque	10	\$ 100.00	\$ 200.00	\$ 300.00	[icon]	[icon]
5	ejemplo5	emplead05	ejemplo7	datos	10	fis05	cheque	10	\$ 100.00	\$ 200.00	\$ 300.00	[icon]	[icon]
6	ejemplo6	emplead06	ejemplo8	datos	10	fis06	cheque	10	\$ 100.00	\$ 200.00	\$ 300.00	[icon]	[icon]
7	ejemplo7	emplead07	ejemplo9	datos	10	fis07	cheque	10	\$ 100.00	\$ 200.00	\$ 300.00	[icon]	[icon]
									TOTAL FISCAL	TOTAL VARIABLE	NETO A PAGAR		
									\$ 700.00	\$ 1,400.00	\$ 2,100.00		

Mostrando 1 a 7 de 7 Registros

Anterior Siguiente

Imagen Cheque(s)

Copyright © 2022 Desarrollador por Juan Sebastián Robles de la Cruz

Version 1.4

Cero papel

Admin

- Inicio
- Estadísticas
- Reportes
- Entregados Mensajero
- Finalizados
- Cerrar sesión
- Iniciar sesión

Imagen Cheque(s)

Drag & drop files here ...

Drag & drop files here ...

Select files... [icon] [icon]

error.JPG Remove Upload [icon]

Cargar

Datos Mensajero

Mensajero: [icon] Hora y Fecha: 2022-11-26 2:40pm

Agregar opción: [icon] Agregar

Copyright © 2022 Desarrollador por Juan Sebastián Robles de la Cruz

Version 1.4

Cero papel

Admin

- Inicio
- Estadísticas
- Reportes
- Entregados Mensajero
- Finalizados
- Cerrar sesión
- Iniciar sesión

Select files... [icon] [icon] [icon]

Cargar

Datos Mensajero

Mensajero: [icon] Hora y Fecha: 2022-11-26 2:50pm

Agregar opción: [icon] Agregar

Firma desde el sistema

[icon] [icon]

Cerrar Reporte

Copyright © 2022 Desarrollador por Juan Sebastián Robles de la Cruz

Version 1.4

Cero papel

Admin

- Inicio
- Estadísticas
- Reportes
- Entregados Mensajero
- Finalizados
- Cerrar sesión
- Iniciar sesión

Reportes Finalizados

Mostrar: 10 Registros

Buscar:

Folio	Secural	Clave empleado	Fecha y Hora	Periodo	Creado por	Estado	Reporte
1	Reporte de entrega de...	Reporte de entrega de...	2022-11-26 2:50:00	10	Usuario: PABLO	[icon]	[icon]
2	Reporte de entrega de...	Reporte de entrega de...	2022-11-26 2:50:00	10	Usuario: PABLO	[icon]	[icon]
3	Reporte de entrega de...	Reporte de entrega de...	2022-11-26 2:50:00	10	Usuario: PABLO	[icon]	[icon]
4	Reporte de entrega de...	Reporte de entrega de...	2022-11-26 2:50:00	10	Usuario: PABLO	[icon]	[icon]
5	Reporte de entrega de...	Reporte de entrega de...	2022-11-26 2:50:00	10	Usuario: PABLO	[icon]	[icon]
6	Reporte de entrega de...	Reporte de entrega de...	2022-11-26 2:50:00	10	Usuario: PABLO	[icon]	[icon]
7	Reporte de entrega de...	Reporte de entrega de...	2022-11-26 2:50:00	10	Usuario: PABLO	[icon]	[icon]
8	Reporte de entrega de...	Reporte de entrega de...	2022-11-26 2:50:00	10	Usuario: PABLO	[icon]	[icon]
9	Reporte de entrega de...	Reporte de entrega de...	2022-11-26 2:50:00	10	Usuario: PABLO	[icon]	[icon]
10	Reporte de entrega de...	Reporte de entrega de...	2022-11-26 2:50:00	10	Usuario: PABLO	[icon]	[icon]

Mostrando 1 a 10 de 11 Registros

Anterior 1 2 3 4 5 12 Siguiente

Copyright © 2022 Desarrollador por Juan Sebastián Robles de la Cruz

Version 1.4

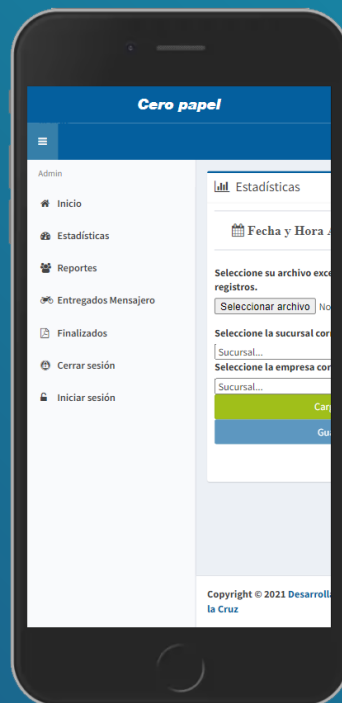



2

Diagnostico Empresarial (DLC Corporativo)

Es un sistema web que permite realizar un diagnóstico en diferentes áreas en una empresa, dándoles recomendaciones y ofreciendo un reporte amigable dentro del propio sistema, también puede enviar resultados vía email de acuerdo al puntaje que obtiene, se encuentra dividido en dos partes, una para los usuarios normales y la otra para los administrados del sistema.

Te solicitamos responder a TODAS las preguntas para diagnosticar tu empresa correctamente.

Evaluación diagnóstica
Tus datos son tratados con confidencialidad, visita nuestro aviso de privacidad en el siguiente link: https://dici.corporateup.com/aviso_priv/

LEGAL LABORAL
NÓMINA
IMHIL
FISCAL Y CONTABLE
RRHH

Copyright © 2023 Desarrollado por Juan Sebastián Robledo de la Cruz

LEGAL LABORAL

1.- ¿Firma en su totalidad, de forma autografiada, el trabajador documentos obligatorios laborales siguientes?

- Contrato individual
- Consenso de confidencialidad
- Acuerdos extraordinarios
- Agendas
- Resoluciones disciplinarias
- Prima Vacacional
- Polity (Ordenador Sistema de asistencia)
- Consenso de entrega de herramientas de trabajo
- Reporte de utilidades

2.- ¿Firmes depositado un Reglamento Interior de trabajo ante la Junta Local de Conciliación y Arbitraje por centro de trabajo?

3.- ¿Firma de forma autografiada el trabajador el Aviso de privacidad de tu empresa registrado ante el INAI?

4.- ¿Firma de forma autografiada al trabajador un adendum cada vez que se modifica una condición laboral?

5.- ¿Firmes todas las prestaciones de ley del trabajador en su CFD de nómina?

- Salario
- Vacaciones
- Prima Vacacional
- Prima de antigüedad
- Aguinaldo
- Pagaré de utilidades

Copyright © 2023 Desarrollado por Juan Sebastián Robledo de la Cruz

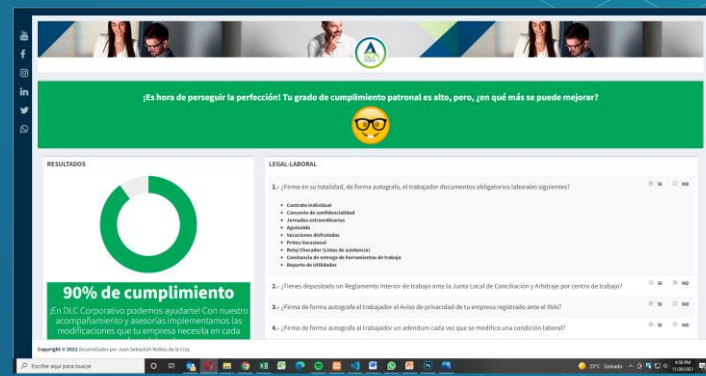
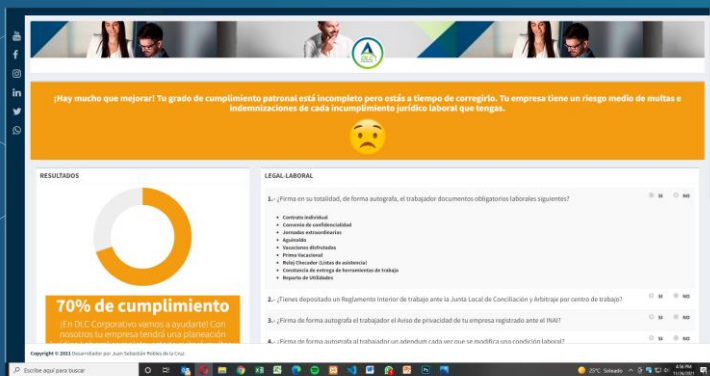

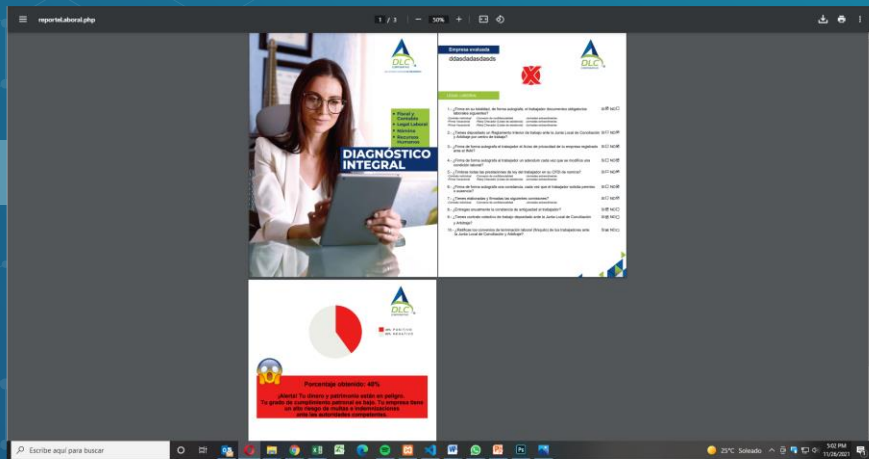

6.- ¿Firma de forma autografa una constancia, cada vez que el trabajador solicita permiso o asistencia?

7.- ¿Tienes elaboradas y firmadas las siguientes comisiones?

- Comisión Mixta de Capacitación y Adiestramiento
- Comisión Mixta de Seguridad e Higiene
- Comisión Mixta de Reparto de Utilidades

8.- ¿Entregas anualmente la constancia de antigüedad al trabajador?

9.- ¿Tienes contrato colectivo de trabajo depositado ante la Junta Local de Conciliación y Arbitraje?

10.- ¿Ratificas los convenios de terminación laboral (finiquito) de tus trabajadores ante la Junta Local de Conciliación y Arbitraje?

Datos de contacto

Nombre de la empresa:

Nombre contacto:

Teléfono:

Correo:

Cargo:

Industria:

[Regresar al menú](#) [Guardar Datos](#)

Copyright © 2022 Desarrollador por Juan Sebastián Robles de la Cruz

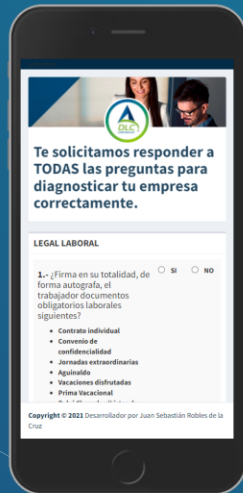

Nombre de la empresa:

Nombre contacto:

Teléfono:

Correo:

Cargo:

Industria:

[Regresar al menú](#) [Guardar Datos](#)

Copyright © 2022 Desarrollador por Juan Sebastián Robles de la Cruz





3

Sistema Punto de Venta Multi –Sucursal (Joyas Gallardo)

Sistema web que se desarrolla, en base a las necesidades que tiene la empresa Joyas gallardo, para llevar el control de ventas y de inventario que se tiene en sus dos sucursales, ofreciendo reportes de ventas, compras, stock mínimo, descuentos por producto, generación de códigos QR, impresión de tickets de venta, entre otras funcionalidades requeridas por el cliente.

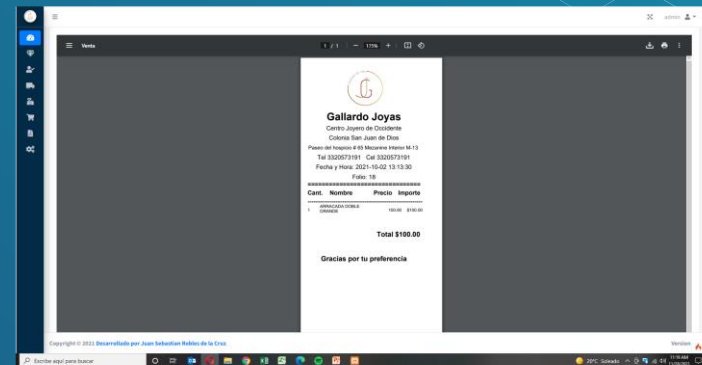
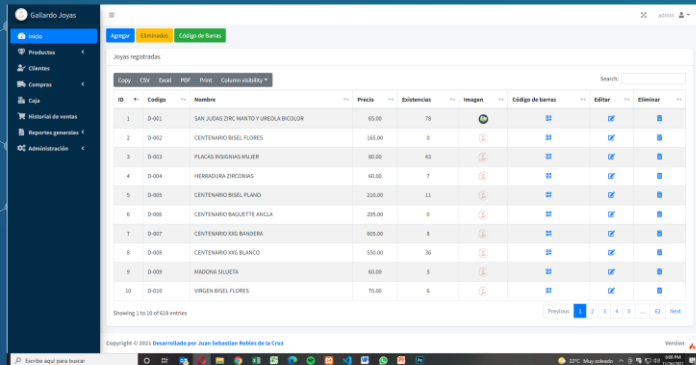
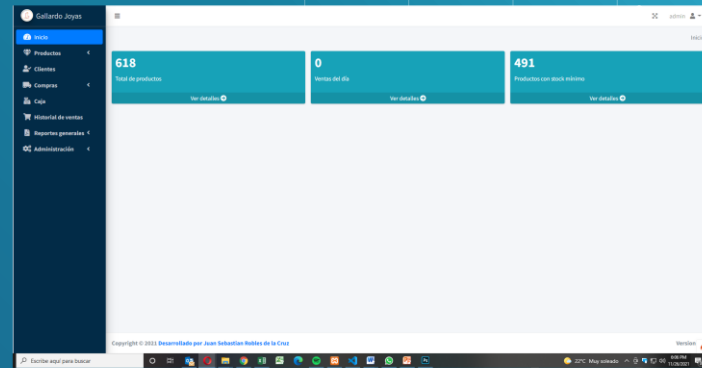
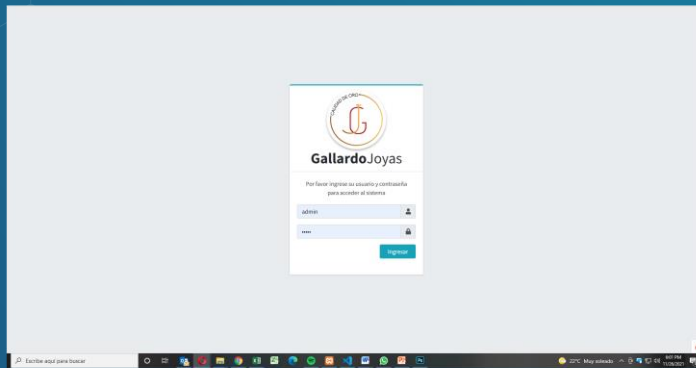

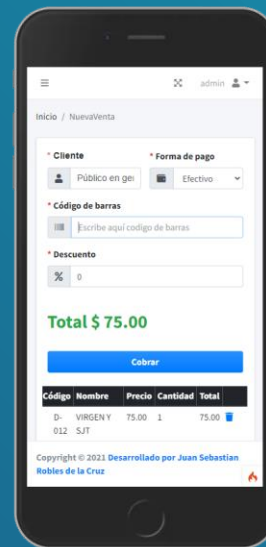
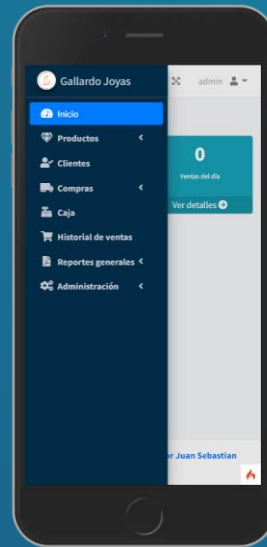
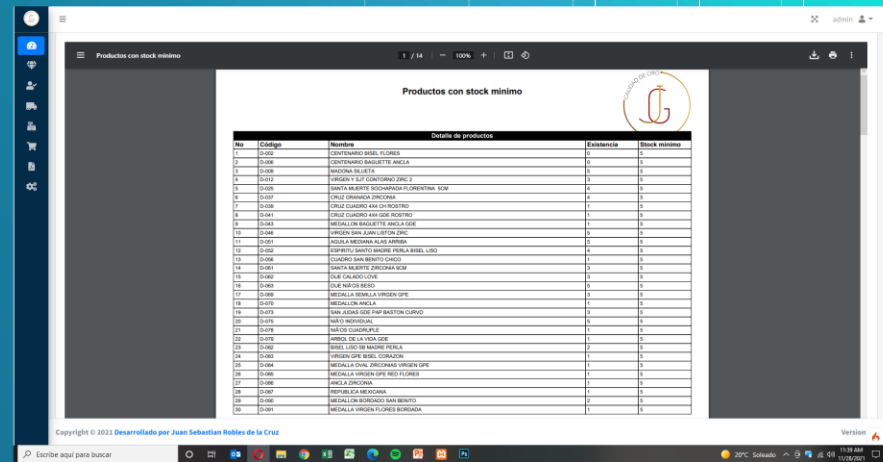
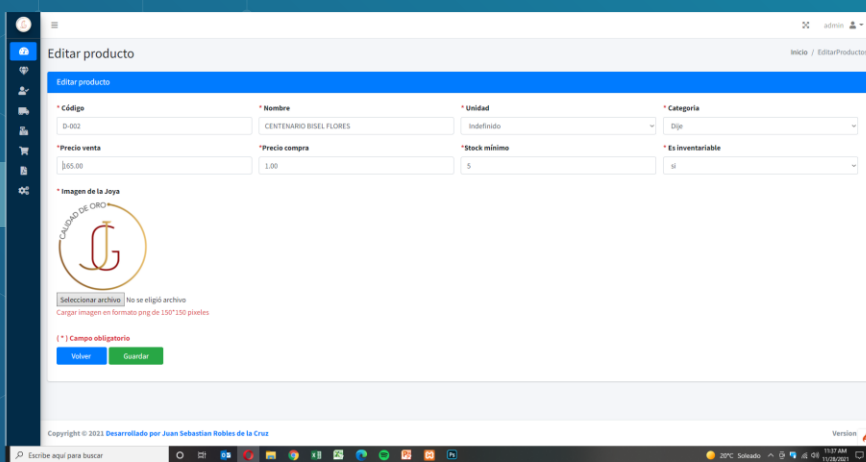



4

Dashboard de KPI's (Pepinos Ocampo)

El área comercial de la empresa Pepinos Ocampo, tenía la necesidad de ver la información de sus ventas a nivel república, filtradas por varias variantes de una forma más tecnológica, interactiva y desde cualquier lugar que se encuentra la persona encargada. (Con la empresa se firmó un contrato de confidencialidad por lo cual no se puede mostrar el proyecto tal cual, sin embargo le muestro un proyecto con datos modificados)

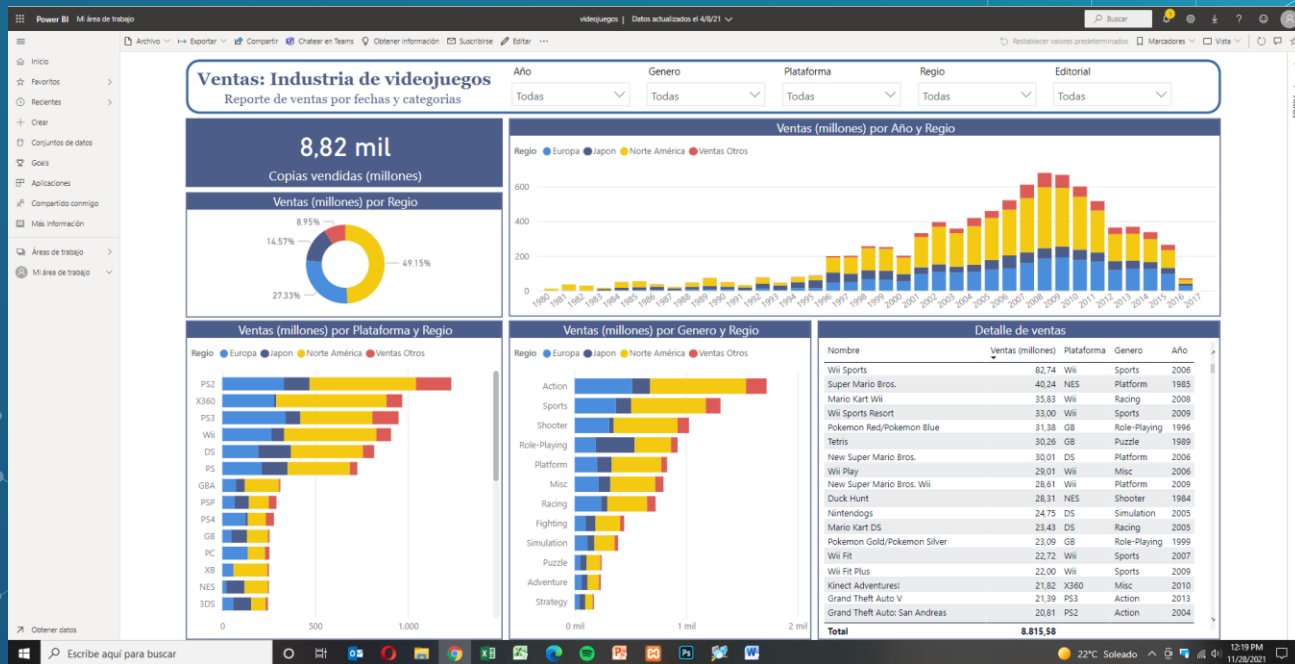

Como trabajamos los proyectos

Realizamos una reunión presencial con el cliente para que nos platique sus necesidades, y así nosotros poder dar una solución a la medida y escalable.

Esta fase también denominada 'fase de programación' o 'fase de desarrollo' es en la que elige el lenguaje de programación más conveniente, y se desarrollan sistemas robustos y sin errores de manera eficiente.

Se realizan las correcciones que se presentan en la fase de pruebas

Comunicación

Planificación y análisis

Codificación

Pruebas

Correcciones

Se determinan los requisitos que piden los clientes para estudiar cuales están poco claros, incompletos, ambiguos o contradictorios. La recolección de todos los requisitos se lleva a cabo: estudiando el software actual que tengan, entrevistando a usuarios y desarrolladores, consultando bases de datos o mediante cuestionarios.

Validamos cada módulo del software o aplicación es imprescindible para garantizar la precisión y exactitud del producto.

Entregamos un diagrama de Gant para el seguimiento de cada proceso y tener planificadas las fechas de entrega

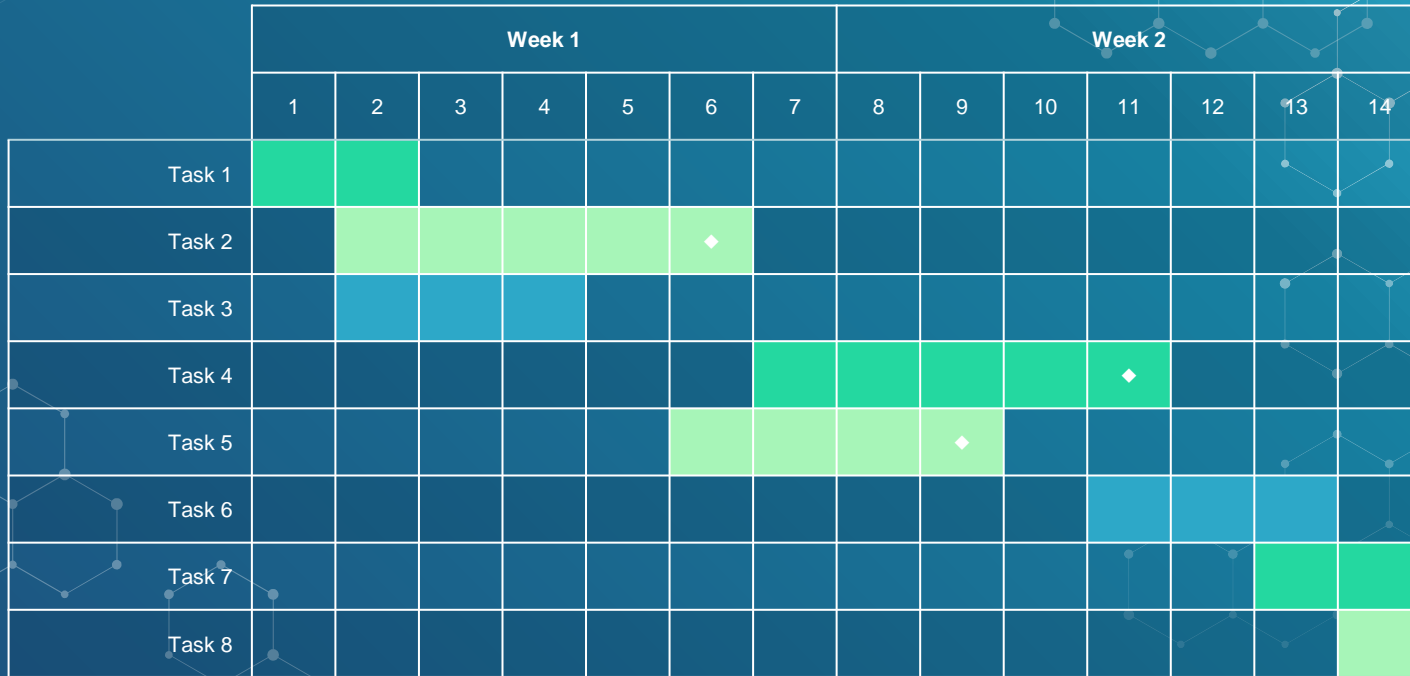



Juan Sebastián Robles De La Cruz

Ingeniero en Sistemas Computacionales